Instituto Jean Piaget

Vocerito

SEMANA DEL 9 AL 15 DE NOVIEMBRE DE 2026



Instituto Jean Piaget NOVIEMBRE 2026

DOMINGO	LUNES	MARTES	MIERCOLES	JUEVES	VIERNES	SÁBADO
1	2 	3	4	5	6	7
8	9	10	11 EXPLORADORES DE LA AUTONOMÍA 2°	12	13	14
15	16 	17	18 FERIA 3° MATEMÁTICAS	19	20 	21
22	23	24	25 	26 	27 CTE	28
29	30					

Vocerito

Instituto Jean Piaget

PREESCOLAR

Revolución Mexicana

VIERNES 20 DE NOVIEMBRE

Los alumnos (as) visten alusivo a la fecha (evitar carrilleras y juguetes que inciten violencia).

En caso de no contar con vestuario asisten con pantalón de mezclilla y playera color verde, blanca o roja.



Vocerito

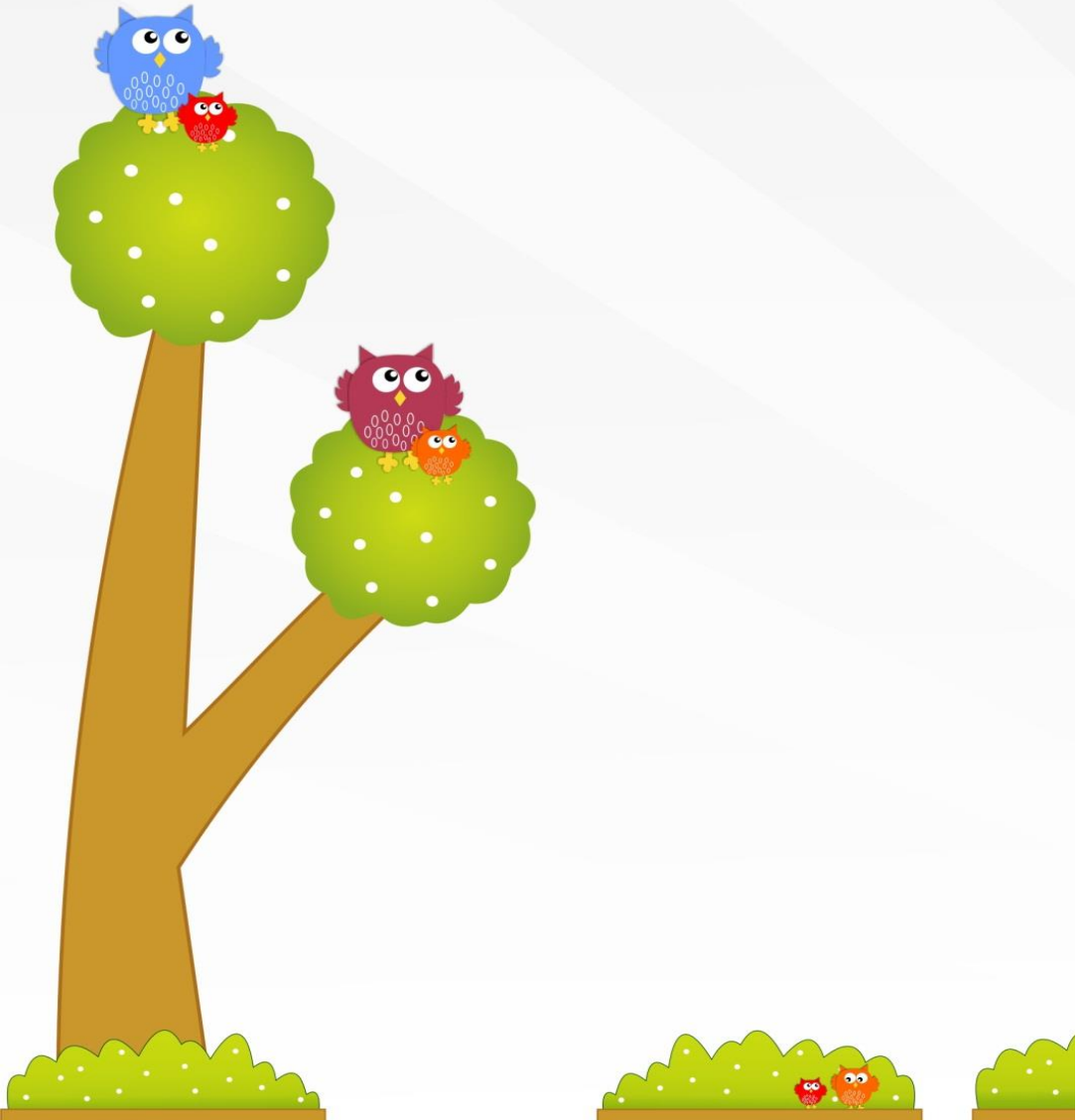

Instituto Jean Piaget

Comunicado oficial

Estimada Comunidad Jean Piaget:

Con motivo de la conmemoración del **Aniversario de la Revolución Mexicana**, les informamos que el próximo **lunes 16 de noviembre de 2026** se suspenderán las clases y la atención en oficinas administrativas en todos los niveles de nuestro Instituto.

Las actividades se reanudarán con normalidad el martes 17 de noviembre de 2026.

Agradecemos su atención y comprensión.

Atentamente,
Dirección General
Instituto Jean Piaget

Vocerito

Instituto Jean Piaget







LUNCH

*ENVIAR DESAYUNO SALUDABLE O BOLETITO (*ADQUIRIRLO EN RECEPCION*) Y ENVIARLO EN EL CONTROL DE TAREAS

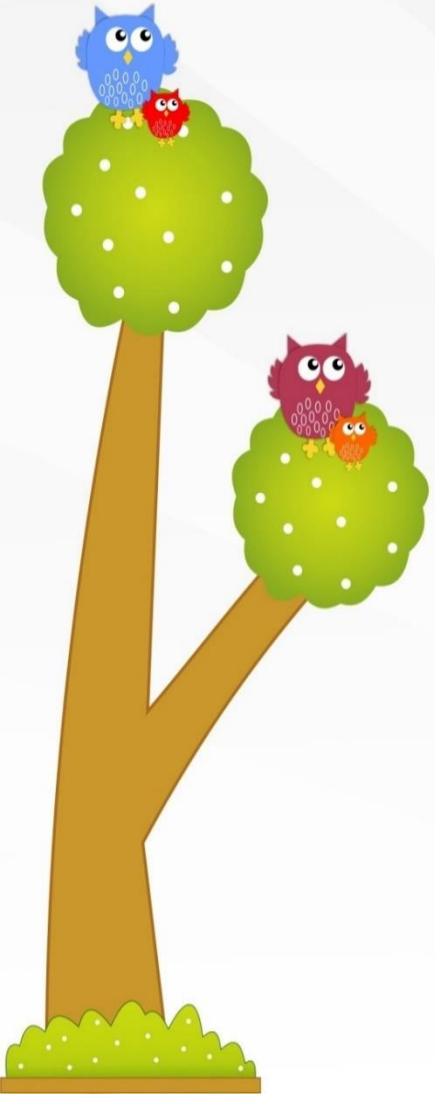

COSTO $55





MENÚ / SEMANA #1

Lunes	Martes	Miércoles	Jueves	Viernes
Huevo revuelto con jamón de pavo y tortilla Leche Fruta	2 quesadillas de tortillas de maíz y frijol Agua de jamaica Fruta	Un taquito de machaca con huevo y uno de frijol Leche Pepino picado	Un taquito de cochinita y uno de frijol Agua de limonada Jícama picada	Sopitas de tortilla con huevo Leche Fruta



Semana #2

Lunes	Martes	Miércoles	Jueves	Viernes
Hot cake de avena Leche Fruta	Un taquito de picadillo y uno de frijol Agua de Jamaica Fruta	Machaca con papa y frijol Agua de Limonada Jícama picada	Torta de cochinita Agua de Jamaica Pepino picado	Papitas con jamón de pavo y verdura Leche Fruta

RECORDATORIO:

Instituto Jean Piaget

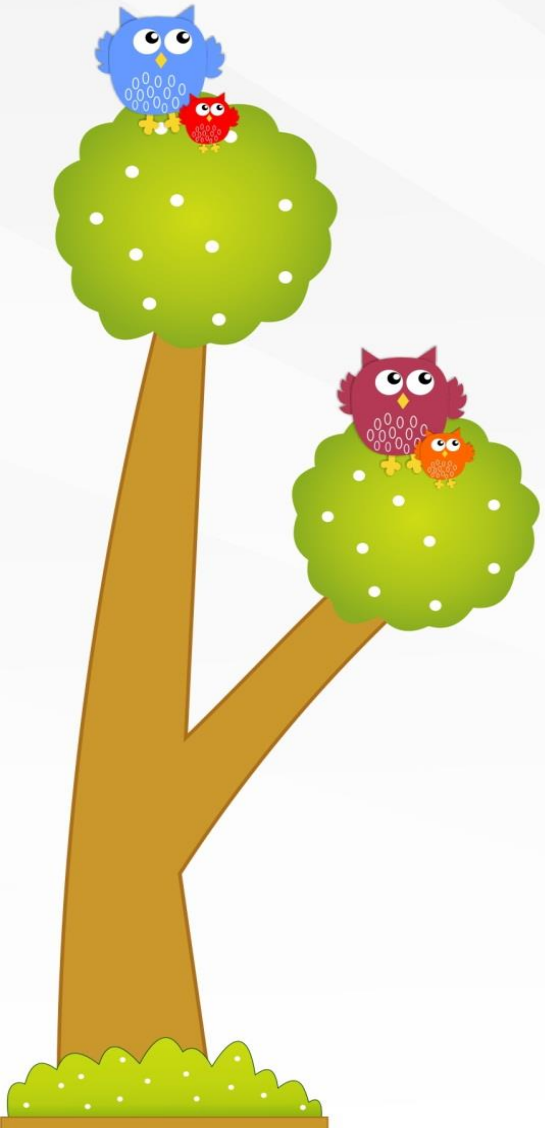

Queridos padres de familia:
Les recordamos marcar todas las pertenencias de sus pequeños; Tenis/zapatos, chamarra, termo de agua. Esto con motivo de evitar confusiones o intercambios entre alumnos. Pueden ser marcados por dentro con plumón o con cinta (en el caso de tenis y chamarra)
Agradecemos su cooperación.



Atte: Preescolar





Instituto Jean Piaget

HORARIO DE CLASES

Tercero: 8:00 - 1:30

Segundo: 8:30 - 1:15

Primero: 8:45 - 1:00

Maternal: 8:45 - 1:00





Valor del mes

RESPONSABILIDAD

Instituto Jean Piaget

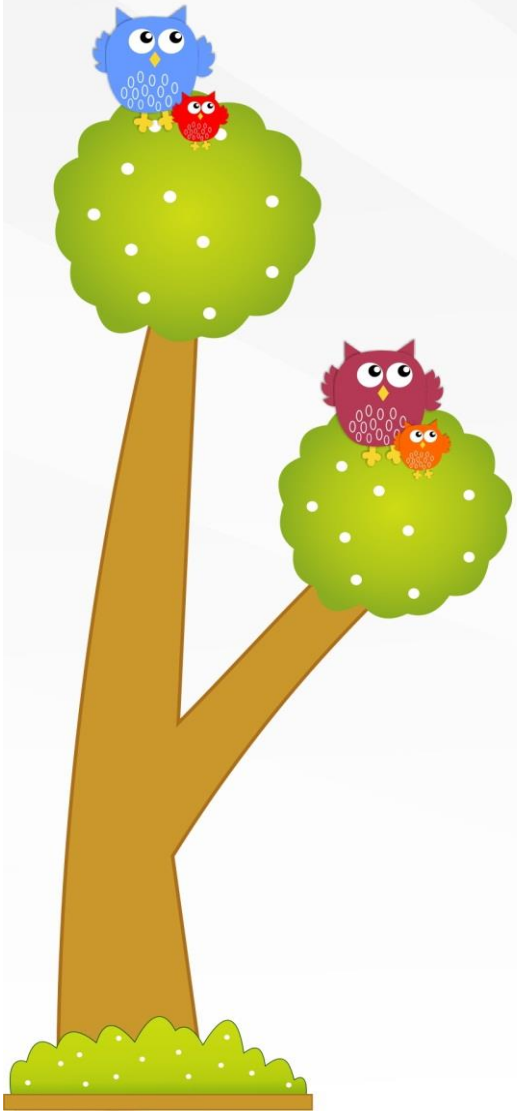

“Si tomo algo prestado
lo regreso a su lugar.”



Instituto Jean Piaget
PREESCOLAR

¡FELICIDADES!
A LOS CUMPLEAÑEROS
NOVIEMBRE



Happy Birthday!



Felicidades, felicidades,
que bien la pases y vamos
a bailar.....

Happy Birthday!





Happy Birthday!





Happy Birthday!







Happy Birthday!







Happy Birthday!







RIBBONS

MES DE OCTUBRE

ECO FRIENDLY

1°A

2°B

3°C

ASISTENCIA

1°B

2°A

3°A

PUNTUALIDAD

MATERNAL

2°B

3°C

UNIFORME

MATERNAL

2°C

3°C











Congratulations



RIBBONS

MES DE OCTUBRE











RIBBONS

MES DE OCTUBRE



RIBBONS

MES DE OCTUBRE



RIBBONS

MES DE OCTUBRE



RIBBONS

MES DE OCTUBRE



RIBBONS

MES DE OCTUBRE



RIBBONS

MES DE OCTUBRE



RIBBONS

MES DE OCTUBRE



RIBBONS

MES DE OCTUBRE

